

### Funktionsübersicht

- ▶ Mehrmandantenfähig
- ▶ Umfangreiche Stammdaten
- ▶ Modularer Aufbau
- ▶ Geringer Schulungsaufwand dank intuitivem Design
- ▶ Programmierung nach aktuellen Standards für höchstmögliche Performance
- ▶ Offerten- und Auftragsbearbeitung
- ▶ Tourenplanung/Routing
- ▶ Tourendisposition per Drag&Drop
- ▶ Ausführliches Rechnungswesen mit Einzel- und Sammelrechnungen, Kundeneinzelgutschriften, Subunternehmer-Einzel- und Sammelgutschriften
- ▶ Auf Wunsch wahlweise Map&Guide oder Open Street Maps Kartenwerksanbindung
- ▶ Gefahrgutintegration
- ▶ Umfassende Konditionen- und Tarifverwaltung
- ▶ Beliebig viele Sendungspositionen
- ▶ Auftragsrecherche über benutzerdefinierte Filterkonfiguration
- ▶ Statusverfolgung
- ▶ Automatische Tourenzuordnung
- ▶ Fahrzeugeinsatzplan
- ▶ Relationsübersichten
- ▶ Kunden-Be- und Entladezeiten
- ▶ Kosten-/Erlösübersicht
- ▶ Fuhrparkverwaltung inklusive Fahrzeugdaten und Termin-/Wartungsplan
- ▶ Anbindung von SpeditionsMaxx WEB für den mobilen Zugriff auf Ihre Daten

### Ihre Vorteile

- ▶ Zeit- und Kostenersparnis durch ein effizienteres Auftragsmanagement
- ▶ Einfache Disposition
- ▶ Alle relevanten Kosten und Erlöse auf einen Blick
- ▶ Nie wieder einen Termin verpassen dank integrierter Kalenderwarnfunktion für alle Lastkraftwagen spezifischen Termine
- ▶ Globaler Zugriff auf Ihre Daten und Verwaltung Ihrer Aufträge über das Internet dank SpeditionsMaxx WEB

Weitere Informationen erhalten Sie unter  
Telefon 0551 / 30764 - 91

## Kaufmännische Lösungen Logistik-Software / BI Mobile Computing ERP / CRM



[www.mit-gmbh.com](http://www.mit-gmbh.com)

Seit 10 Jahren unterstützt die M.I.T. GmbH kleine und mittelständische Unternehmen bei der Realisierung komplexer IT-Systeme und durch die Programmierung und Einrichtung von Anwendungssoftware. Mit unserer ganzheitlichen Sichtweise erweitern wir bestehende IT-Lösungen bzw. passen sie den aktuellen Anforderungen an. Unsere Kunden aus Transport, Industrie und Handel schätzen neben der fachlichen Kompetenz unsere Zuverlässigkeit, Flexibilität und die marktgerechten Preise. Wir bieten Lösungen mit größtmöglichem Nutzen bei hoher Qualität, bester Technik und Investitionssicherheit.



Die einzigartige Speditions-  
lösung für Auftragsplanung,  
Disposition und Rechnungswesen

**Sparen Sie Zeit mit SpeditionsMaxx**

Zeit ist Geld – dies trifft vor allem auf das Transportwesen zu. Ob nun Angebote oder Aufträge, Disposition oder Rechnungsstellung – alle diese Prozesse kosten sehr viel Zeit und Personal, wenn man sie handschriftlich machen muss. Mit SpeditionsMaxx gehört das handschriftliche Erfassen und Verarbeiten Ihrer Aufträge der Vergangenheit an.

SpeditionsMaxx ist Ihre Lösung im Bereich Auftragsplanung, Disposition und Rechnungswesen.

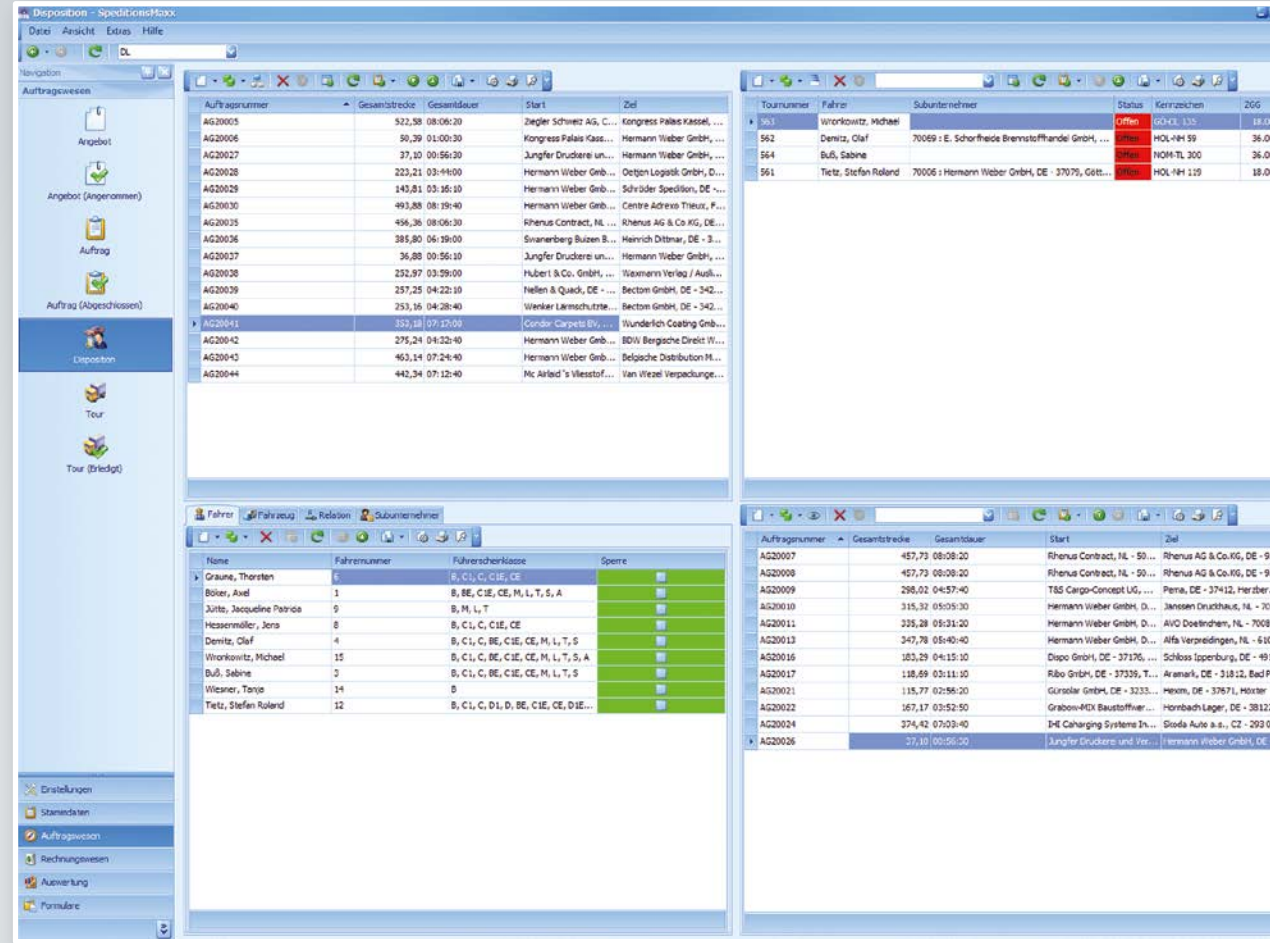

**SpeditionsMaxx WEB – Die mobile Lösung für ein mobiles Gewerbe**

Sie wollen auch unterwegs nicht auf Ihre Speditionsdaten verzichten? Kein Problem!

Mit SpeditionsMaxx WEB haben Sie die Möglichkeit, von überall über das Internet auf Ihre SpeditionsMaxx Daten zuzugreifen. SpeditionsMaxxWEB bietet alle Funktionen, die Sie bereits aus SpeditionsMaxx kennen, nur eben über Ihren Browser. Das alles mit unserem bewährten, übersichtlichen Design, damit Sie auch mobil vollen Komfort genießen können. Natürlich unter Berücksichtigung aktueller Sicherheitsstandards.

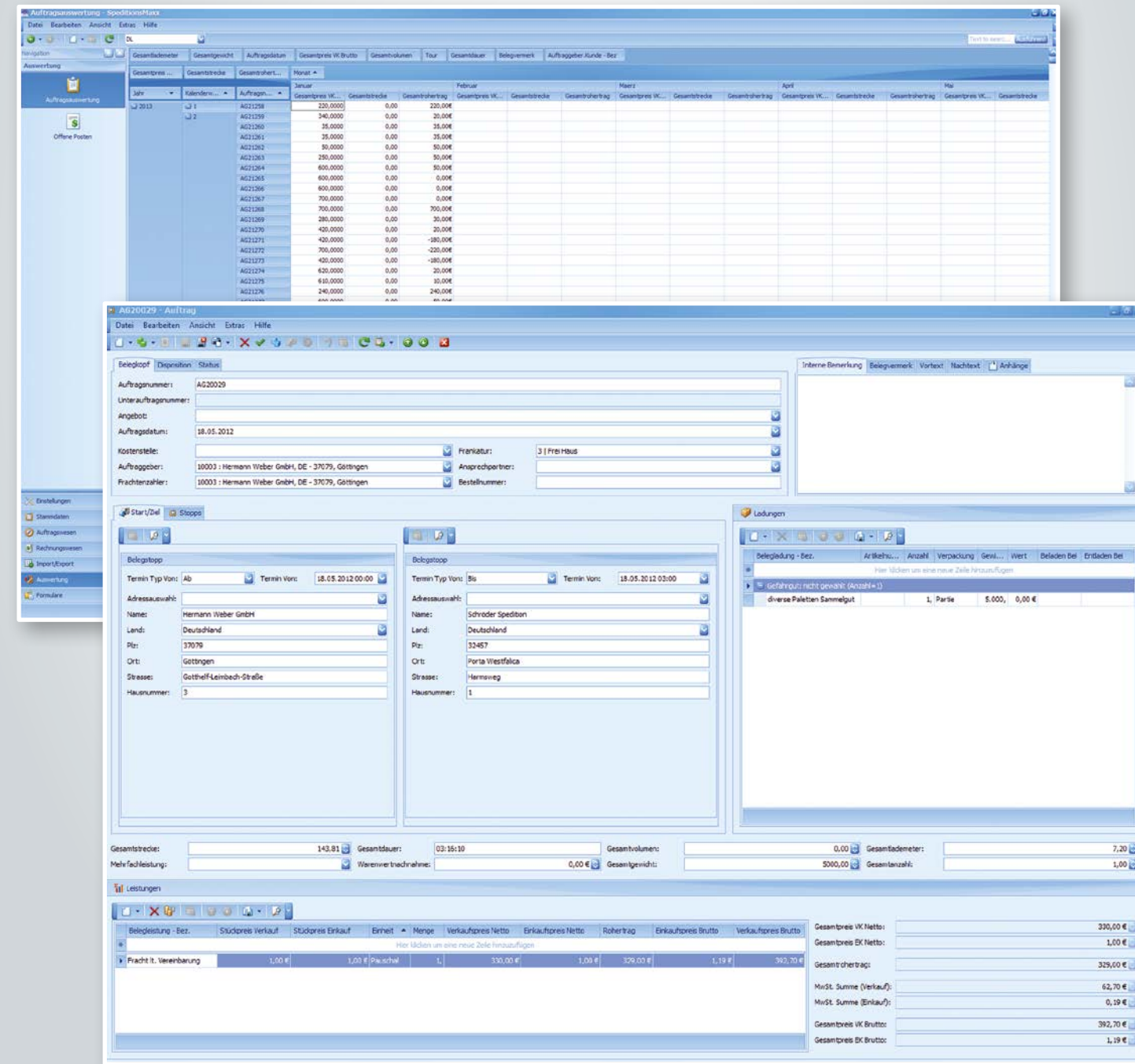

**SpeditionsMaxx – Anpassungsfähig dank hoher Funktionalität und modularem Aufbau**

SpeditionsMaxx bietet alles, was eine mittelständische Spedition im Tagesgeschäft braucht. Ob Auftragserfassung, Routenplanung, Disposition oder ein vielschichtiges Rechnungswesen und Controlling – dank unserem übersichtlichen und leicht zu erlernendem Design können Sie dies alles mit SpeditionsMaxx innerhalb weniger Klicks erledigen.

Falls Sie darüber hinaus jedoch noch zusätzliche, unternehmensspezifische Wünsche haben, setzen wir auch diese gerne für Sie in die Tat um. Wir passen Ihnen Ihren SpeditionsMaxx individuell auf Ihre Bedürfnisse an und sorgen so für ein für Sie ideales Preis-Leistungs-Verhältnis.

